APC-COLOMBIA

Agencia **Presidencial** de Cooperación

Audiencia pública de

RENDICIÓN DE CUENTAS 2016

RENDICIÓN
DE CUENTAS
APC-COLOMBIA

Sergio Londoño Zurek

Director General APC-Colombia

- Desde que asumió como director de la Agencia ha trabajado articuladamente con la Presidencia de la República y el Ministerio de Relaciones Exteriores para impulsar la cooperación internacional en beneficio del país, especialmente de los territorios afectados por el conflicto.

Cooperación Transparente

MEGAMETAS CUATRENIO (2015-2018)

RENDICIÓN DE CUENTAS APC-COLOMBIA

Beneficiar al **100%** **de los departamentos del país** con la oferta de cooperación, especialmente los territorios más afectados por el conflicto armado.

Movilizar **USD 2640** mm de cooperación internacional **para el posconflicto.**

Colombia se posiciona en el mundo diversificando su oferta de CI y compartiendo sus mejores prácticas con **85** países.

El **90%** de la CI registrada por APC-Colombia está **alineada** a las prioridades de la Hoja de Ruta.

RENDICIÓN
DE CUENTAS
APC-COLOMBIA

Andrés Uribe

Director de Demanda de Cooperación Internacional

- Abogado especializado en asuntos de cooperación internacional, integración regional, movilización de recursos y asuntos relacionados con organismos multilaterales de desarrollo.

  Tiene experiencia en desarrollo y gestión de instrumentos de cooperación para proyectos de desarrollo. Se desempeñó como abogado en el Banco Interamericano de Desarrollo (BID) en Washington D.C entre otros.

Cooperación Transparente

RENDICIÓN
DE CUENTAS
APC-COLOMBIA

Pontus Ohrstedt

Jefe Oficina del Coordinador Residente de las Naciones Unidas

Cooperación Transparente

AYUDA OFICIAL AL DESARROLLO

En 2016 se registró un monto de USD$ 635.459.328 de Ayuda Oficial al Desarrollo dirigida al país.

Fuentes de Cooperación Internacional

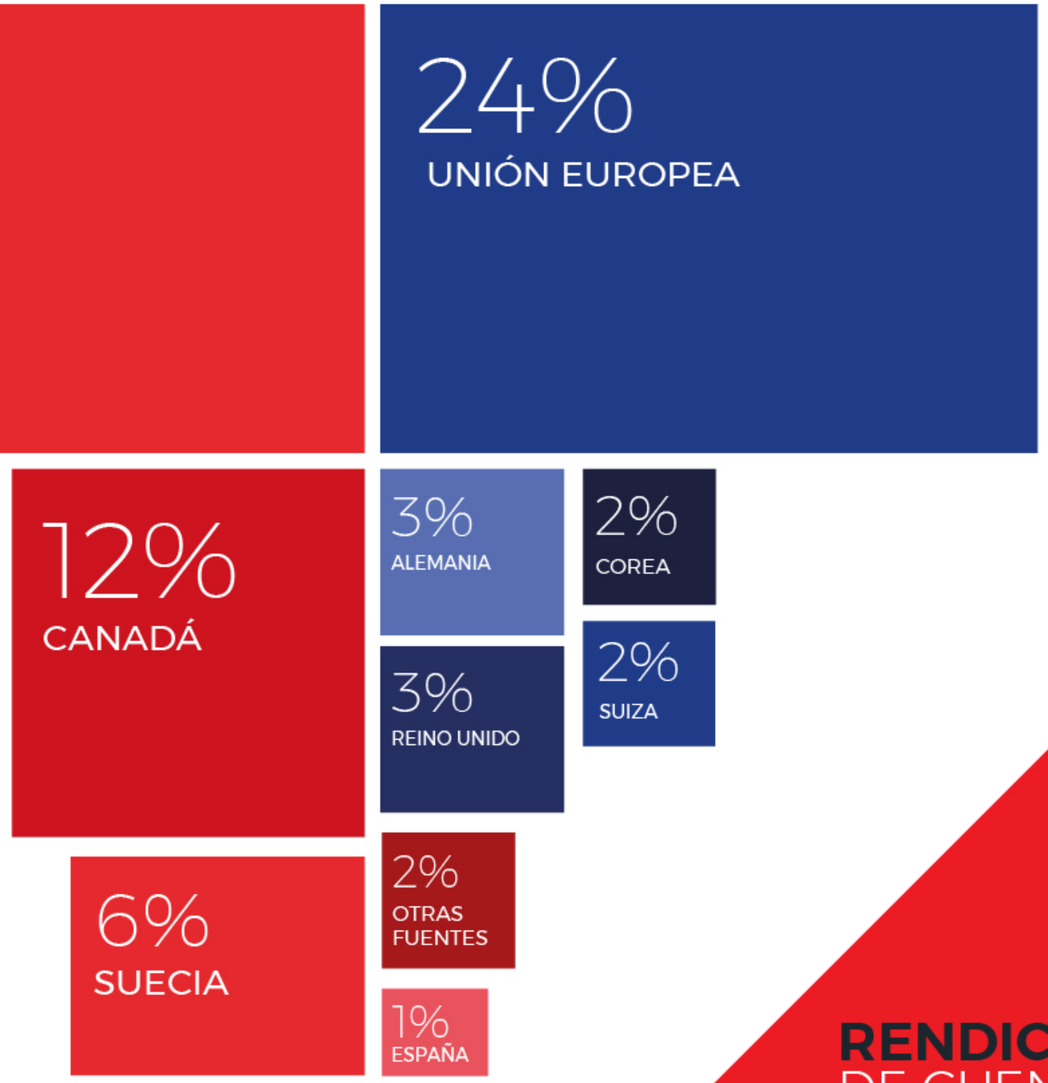

RENDICIÓN DE CUENTAS
APC-COLOMBIA

Así fue la alineación de la

cooperación

con las tres áreas temáticas en 2016:

98.4%

69%	24%	3%	4%
CONSTRUCCIÓN DE PAZ	DESARROLLO RURAL SOSTENIBLE	CONSERVACIÓN Y SOSTENIBILIDAD AMBIENTAL	OTRO

RENDICIÓN DE CUENTAS APC-COLOMBIA

Estas fueron las principales fuentes de cooperación a la

CONSTRUCCIÓN DE PAZ

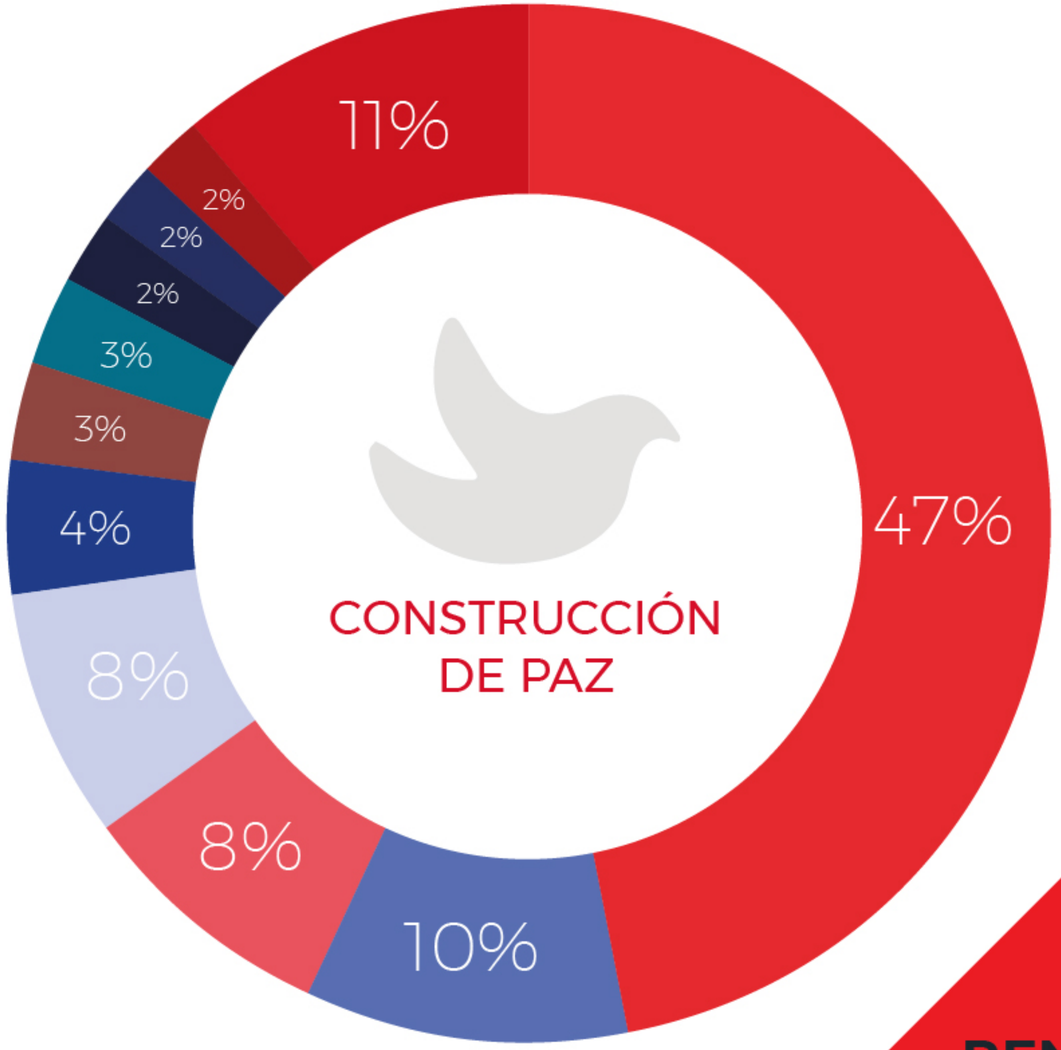

- EE.UU
- ESPAÑA
- REINO UNIDO
- UNIÓN EUROPEA
- ALEMANIA
- CANADÁ
- SUECIA
- OTROS
- SUIZA
- ACNUR
- FUNDACIÓN PLAN

RENDICIÓN DE CUENTAS APC-COLOMBIA

Estas fueron las principales fuentes de cooperación al

DESARROLLO RURAL SOSTENIBLE

- UNIÓN EUROPEA
- CANADÁ
- COREA
- REINO UNIDO
- UNICEF
- EE.UU
- JAPÓN
- OTROS

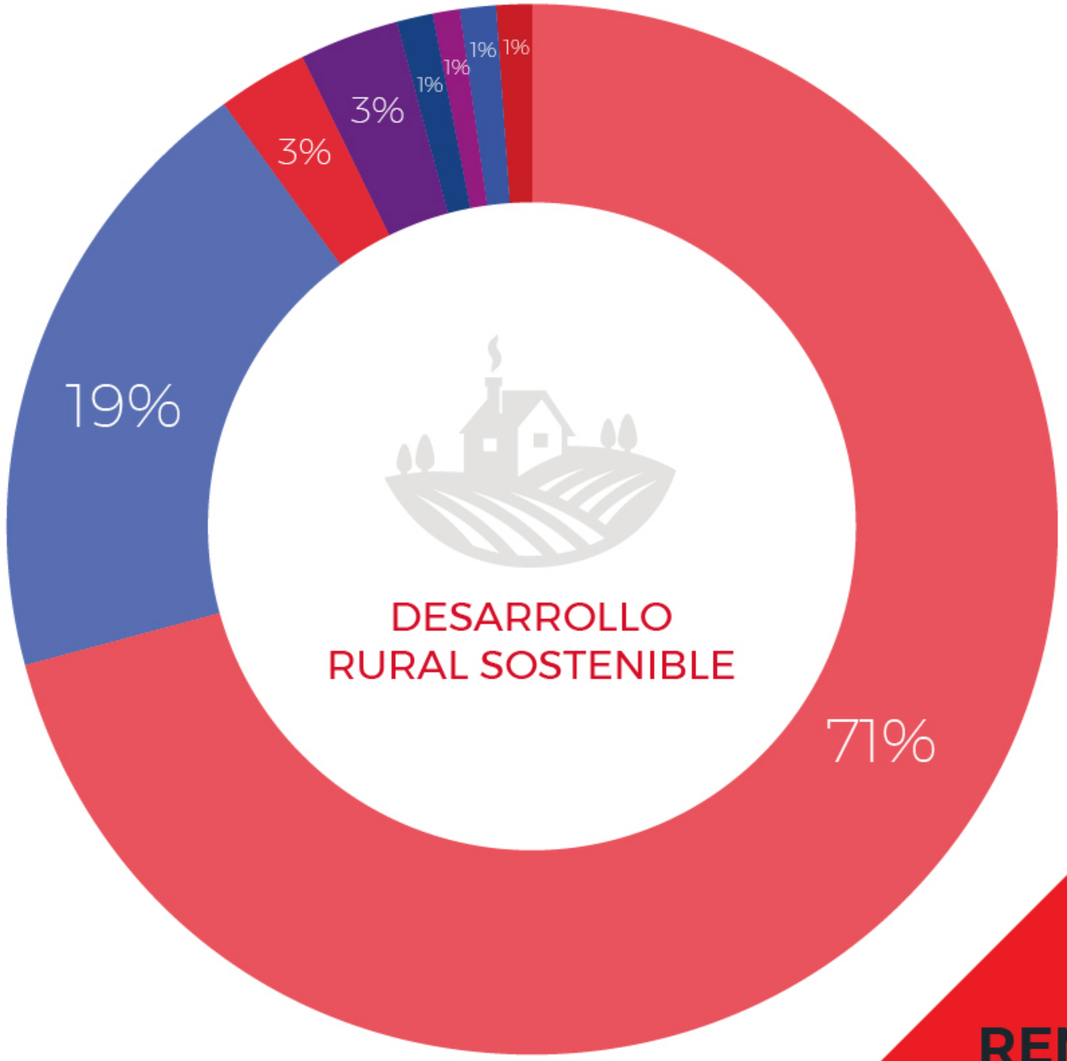

RENDICIÓN DE CUENTAS APC-COLOMBIA

Estas fueron las principales fuentes de cooperación a la

CONSERVACIÓN Y SOSTENIBILIDAD AMBIENTAL

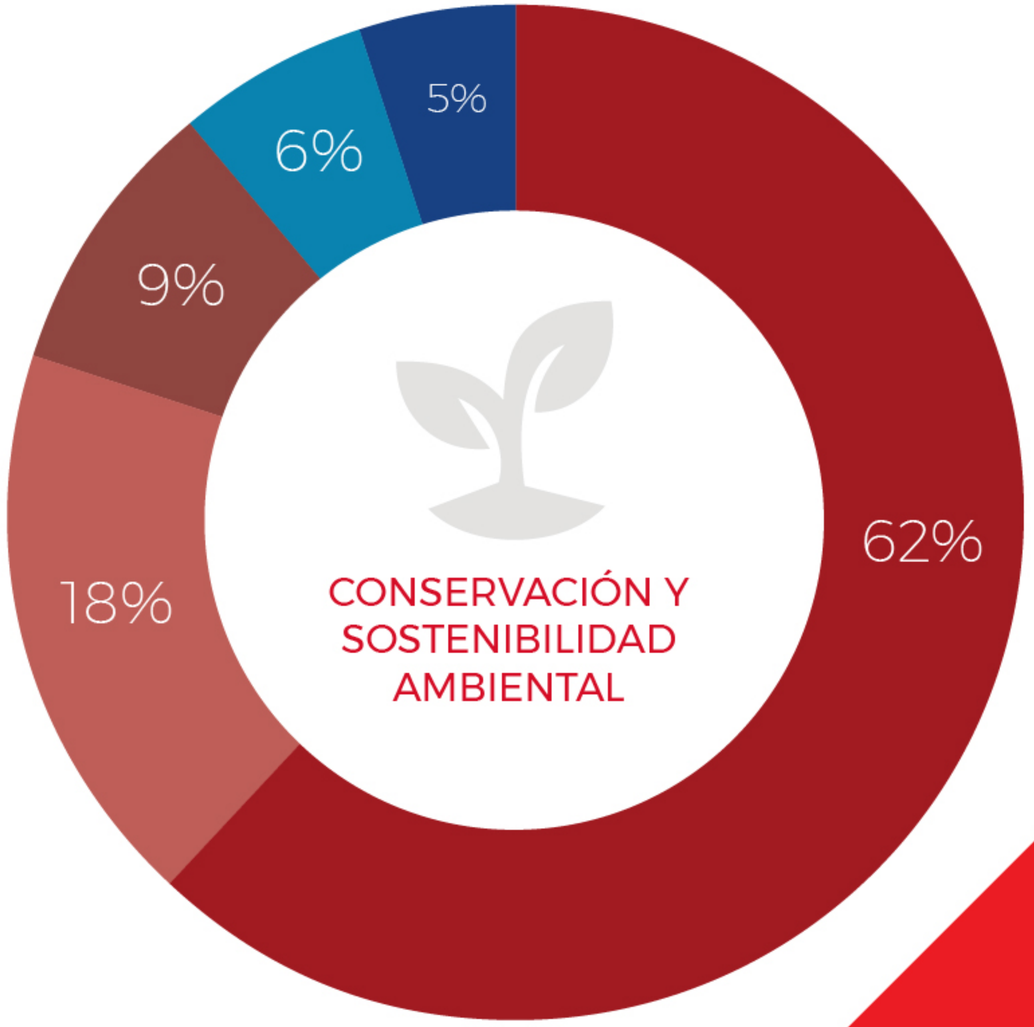

- ALEMANIA
- SUIZA
- OPS/OMS
- PNUD
- BID

RENDICIÓN DE CUENTAS APC-COLOMBIA

RENDICIÓN DE CUENTAS
APC-COLOMBIA

COLOMBIA EN PAZ

FINANCIAMIENTO PARA EL POSCONFLICTO

Colombia en Paz es el “Fondo de fondos” que coordina a la cooperación internacional en función del posconflicto, y es la contrapartida de recursos nacionales de los 4 fondos internacionales que APC-Colombia ha impulsado.

RENDICIÓN DE CUENTAS APC-COLOMBIA

FONDOS POSCONFLICTO

NACIONES UNIDAS

FONDO

Naciones Unidas para el Posconflicto

Recursos Registrados

USD 42.619.390

Compromisos a 5 años

USD 14.398.872

BANCO MUNDIAL
BIRF • AIF | GRUPO BANCO MUNDIAL

FONDO

Banco Mundial para la Paz y el Posconflicto

Recursos Registrados

US 6.500.000

FONDO

Unión Europea para Colombia

Recursos Registrados

EUR 35.827.000

Compromisos a 5 años

EUR 59.032.000

BID

FONDO

BID Colombia Sostenible

Recursos Comprometidos

USD 209.600.000

Recursos Internacionales no-reembosables para el Posconflicto

La super meta es movilizar 3.300 millones de dólares para el posconflicto en 5 años (meta en el CONPES 3850).

Hoy
2.017
millones de dólares

Meta
3.300
millones de dólares

RENDICIÓN DE CUENTAS APC-COLOMBIA

RENDICIÓN
DE CUENTAS
APC-COLOMBIA

Felipe Valencia Bitar

Director de Oferta de Cooperación Internacional

- Es abogado especializado en Derecho Comercial y Derecho Contractual, cuenta con una Maestría en Derecho Internacional con énfasis en Negocios Internacionales del Washington College of Law y una Maestría en Administración de Empresas del Kogod School of Business, de The American University de Washington, DC.

  Durante dos años fue el Director Administrativo y Financiero de APC-Colombia, estancia desde la cual lideró y negoció proyectos de cooperación internacional con el Banco Mundial, el BID, la UNESCO y la Unión Europea. Antes de vincularse con APC-Colombia, trabajó en el área de regulación de Inversión Extranjera de la Corporación Financiera Internacional (Grupo del Banco Mundial) y como asesor del Vice Ministro de Turismo del Ministerio de Comercio, Industria y Turismo, entre otros cargos en el sector público y privado.

Cooperación Transparente

RENDICIÓN
DE CUENTAS
APC-COLOMBIA

Maritza Mera Gaona

Joven beneficiaria de la cuarta edición del Premio Nacional de Voluntariado Juvenil que viajó a Filipinas en 2016

Maritza participó en El "Intercambio de Jóvenes Colombia-Filipinas: fortaleciendo el liderazgo de sus organizaciones juveniles" que se realizó en octubre de 2016, como parte de la estrategia de Cooperación Sur-Sur con los países del Sudeste Asiático, de la mano con Colombia Joven.

Cooperación Transparente

La Cooperación Sur-Sur de Colombia con el mundo

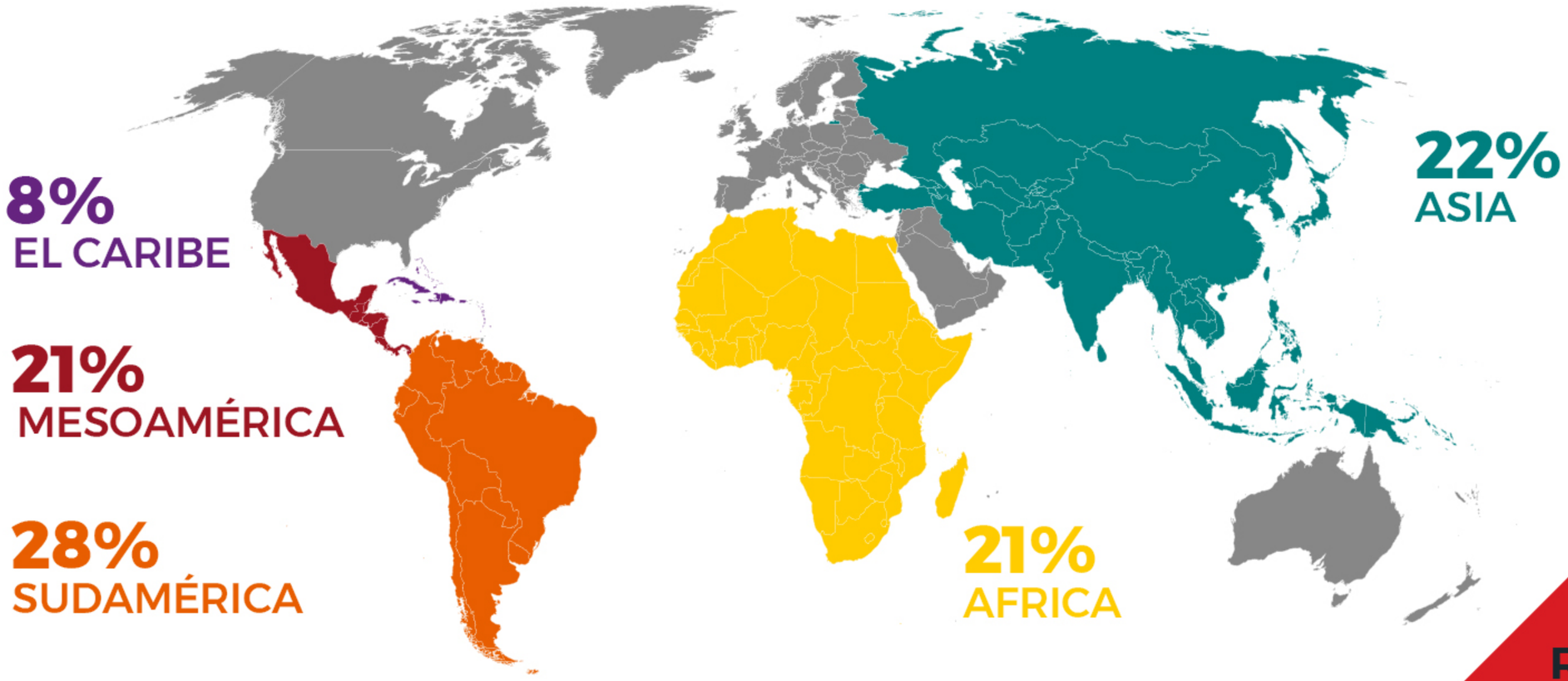

RENDICIÓN
DE CUENTAS
APC-COLOMBIA

RENDICIÓN DE CUENTAS APC-COLOMBIA

EN 2016 COLOMBIA COOPERÓ CON

61 PAÍSES

a través de Cooperación Sur-Sur y Triangular

EL CARIBE
15 PAISES

MESO AMÉRICA
7 PAISES

SUDAMÉRICA
8 PAISES

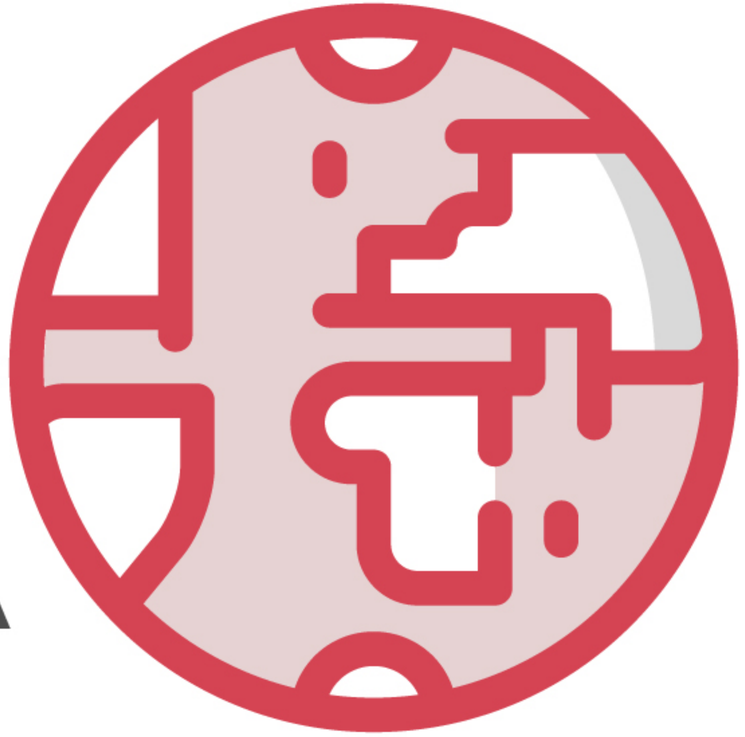

EUROASIA
3 PAISES

ASIA
19 PAISES

ÁFRICA
9 PAISES

Saber Hacer Colombia

En 2016, lanzamos este portafolio de experiencias nacionales y regionales documentadas para estimular su intercambio entre socios nacionales e internacionales.

Saber Hacer
COLOMBIA

50 estudios de caso documentados
en construcción de paz y desarrollo sostenible.

RENDICIÓN
DE CUENTAS
APC-COLOMBIA

A través de un proceso de convocatoria abierta de la Unión Europea logramos la asignación de recursos por **€4.4**

millones para la implementación de proyectos en:

01 Desarrollo de la cadena agroproductiva de la yuca como alternativa para la reducción de la pobreza y la inequidad en el Caribe.

Implementaremos 3 plantas más para el procesamiento de harina de yuca en Guyana, Suriname, y Grenada.

02 Apoyo y fomento al desarrollo de la estrategia regional de emprendimiento, innovación y desarrollo empresarial en los países de Mesoamérica.

Profundizaremos la transferencia de los modelos colombianos de emprendimiento a esta región.

RENDICIÓN DE CUENTAS APC-COLOMBIA

FOCALAE
Español como lengua extranjera

CO COLOMBIA

GOBIERNO DE COLOMBIA

Colombia: un referente de enseñanza del español

El programa contó con:

60 beneficiarios entre estudiantes y guías turísticos de 13 países asiáticos.

Posicionamos al país como un destino de calidad para la enseñanza del español como lengua extranjera.

RENDICIÓN DE CUENTAS
APC-COLOMBIA

Resultados de gestión a resaltar

Ejecución de recursos del Fondo de Cooperación y Asistencia Internacional - FOCAI

Durante el 2016 se ejecutarón recursos del FOCAI por:

$ 15.871.528.328

Hubo un apalancamiento en especie de Contrapartida

$ 5.915.532.298

RENDICIÓN
DE CUENTAS
APC-COLOMBIA

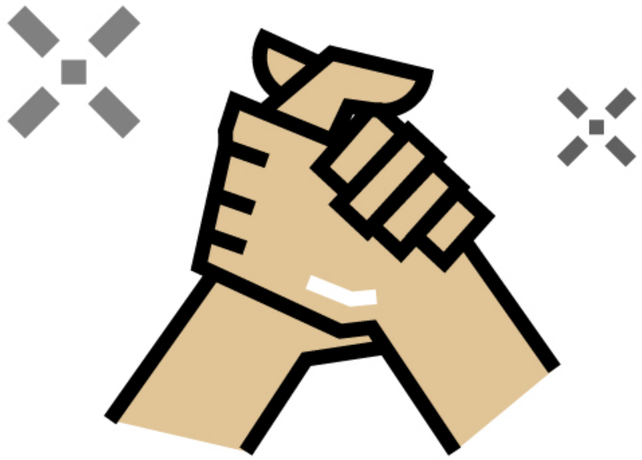

RENDICIÓN
DE CUENTAS
APC-COLOMBIA

63 Proyectos de Cooperación Sur-Sur en 2016

A través de comisiones mixtas de cooperación con 9 países

Alianzas estratégicas

RECONCILIACIÓN COLOMBIA
MÁS DIÁLOGO, MÁS REGIÓN, MÁS ACCIÓN

Procasur

afe

Corporación CLAYUCA

Red Nacional de Agencias de Desarrollo Local de Colombia
RED ADELCO

FONDO ACCION

INSTITUTO DE CIENCIA POLÍTICA
HERNÁN ECHAVARRÍA OLÓZAGA

Batuta
FUNDACIÓN BATUTA CALDAS

AIESEC

Volunteers COLOMBIA

HeartforChange
Colombia Volunteer Program

CENTRO DE INVESTIGACION CIENTIFICA CAUCASECO

RENDICIÓN DE CUENTAS
APC-COLOMBIA

RENDICIÓN
DE CUENTAS
APC-COLOMBIA

Mónica Varona

Directora de Coordinación Interinstitucional

- Ha liderado estrategias de innovación en la gestión de la cooperación internacional para las regiones. Ha coordinado el relacionamiento con las fuentes de Ayuda Oficial al Desarrollo para promover la alineación de la cooperación con las prioridades de desarrollo del país.

Cooperación Transparente

RENDICIÓN
DE CUENTAS
APC-COLOMBIA

Veronica Leal

Asesora de Seguimiento y Control - Swiss Contact

Cooperación Transparente

RENDICIÓN
DE CUENTAS
APC-COLOMBIA

Dora Leonor Peña

Funcionaria APC-Colombia

Cooperación Transparente

Cooperación Col-Col

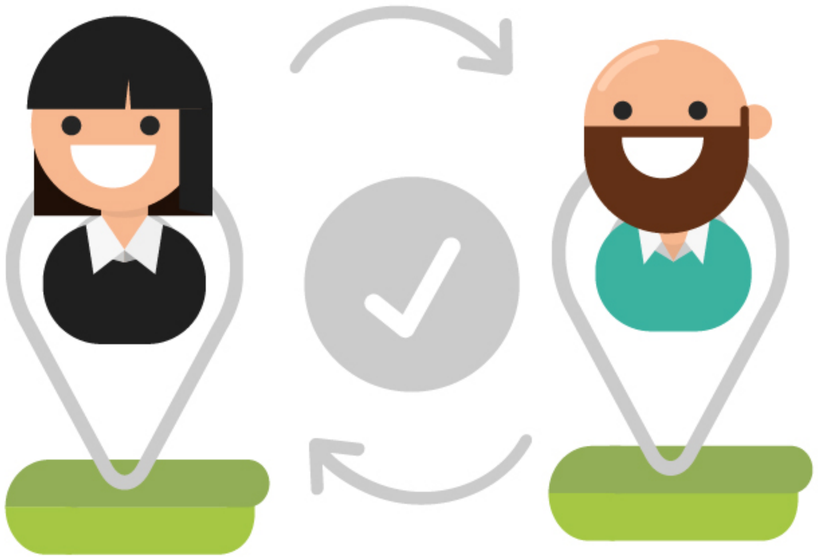

Col-Col

18

Intercambios Col-Col en 2016

Es una modalidad innovadora de cooperación entre territorios, que resalta la importancia del intercambio de conocimientos y prácticas locales, así como del trabajo en red.

RENDICIÓN DE CUENTAS APC-COLOMBIA

RENDICIÓN DE CUENTAS APC-COLOMBIA

Cooperación Col-Col

598 Actores locales beneficiados

Representantes de organizaciones comunitarias, líderes de emprendimientos, agricultores, jóvenes, autoridades municipales y departamentales.

- Con la Cooperación Col-Col, APC-Colombia ha aumentado su presencia territorial.
- Participación de 119 municipios con alta afectación por el conflicto armado, en 27 departamentos.

Cooperación
Col-Col

Le aporta a la construcción de paz abordando temáticas como:

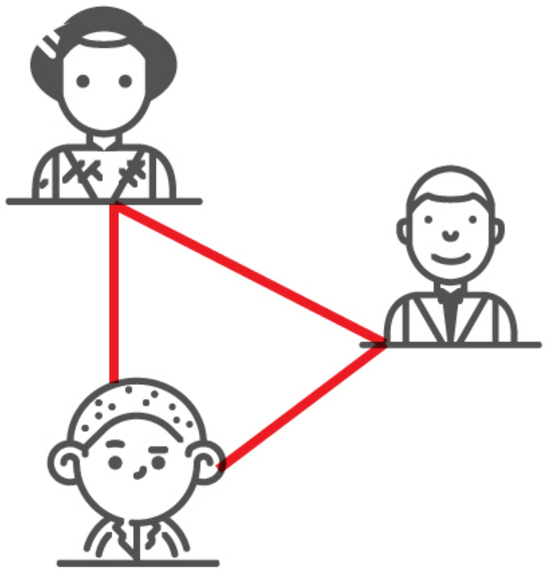

01 Productividad agropecuaria, alianzas productivas y capacidades empresariales rurales.

02 Reparación colectiva y reintegración comunitaria.

03 Fortalecimiento de Juntas de Acción Comunal, resolución de conflictos y participación.

04 Gobernabilidad y conflictividades.

RENDICIÓN DE CUENTAS
APC-COLOMBIA

NUEVAS OPORTUNIDADES DE COOPERACIÓN

La Agencia apoya técnicamente a las entidades nacionales y a los actores territoriales en la formulación de iniciativas que pueden ser presentadas a nuevas oportunidades de cooperación tanto de Ayuda Oficial al Desarrollo como de Cooperación Sur-Sur.

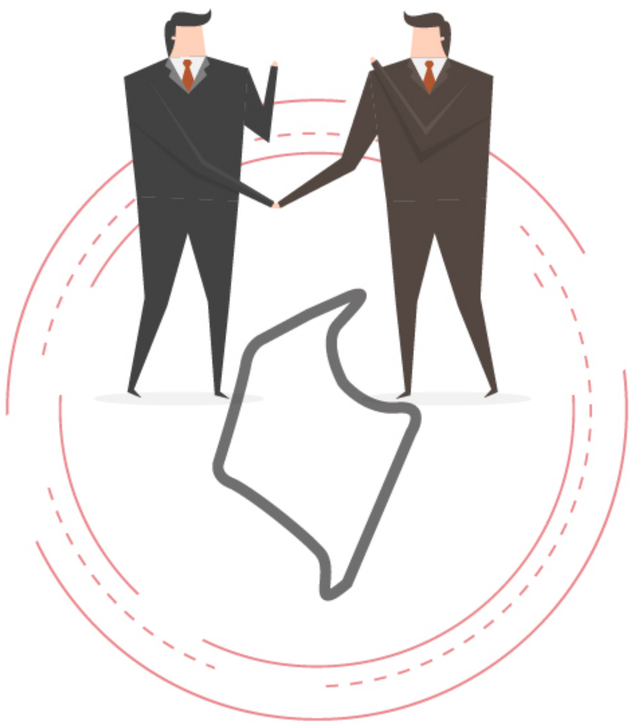

Se presentaron

69

iniciativas

- **47** por entidades nacionales.
- **22** lideradas por actores territoriales

RENDICIÓN DE CUENTAS APC-COLOMBIA

RENDICIÓN DE CUENTAS APC-COLOMBIA

CURSOS CORTOS

APC-Colombia promovió el fortalecimiento de capacidades de líderes comunitarios en

27 municipios

Con el apoyo del BID

Se capacitó a

35 líderes

en la formulación y gestión de proyectos para el desarrollo.

CURSOS CORTOS

RENDICIÓN DE CUENTAS APC-COLOMBIA

CURSOS CORTOS

Cobertura a

30

Departamentos

8

Departamentos
más que en 2015

Con la gestión realizada en 2016, APC-Colombia logró ampliar su presencia y trabajo en el nivel territorial.

“Continuamos orientando los servicios de la Agencia (cursos cortos, intercambios Col-Col, convocatorias, fortalecimiento de capacidades en formulación de proyectos) a los territorios, y poniéndolos al servicio de la construcción de paz a nivel local.”

RENDICIÓN DE CUENTAS
APC-COLOMBIA

CURSOS CORTOS

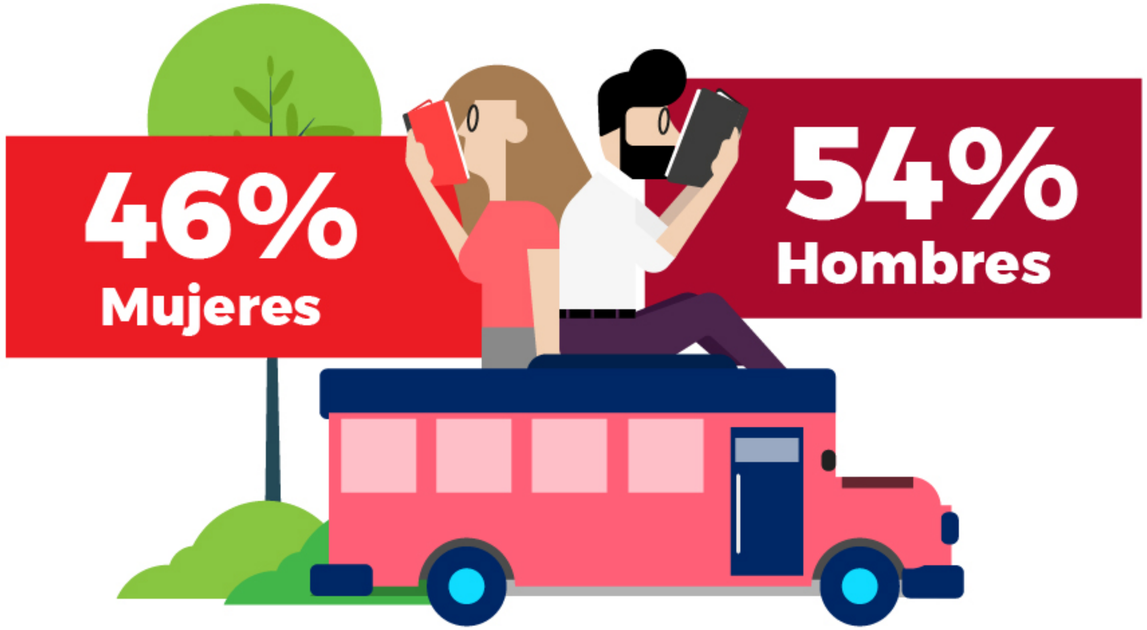

RENDICIÓN
DE CUENTAS
APC-COLOMBIA

RENDICIÓN
DE CUENTAS
APC-COLOMBIA

Verónica Monterrosa

Directora Administrativa y Financiera

- Abogada egresada de la Universidad de Cartagena con un MBA de la Universidad Tecnológica de Bolívar y especialista en Derecho Comercial de la Universidad del Norte.

  Cuenta con una larga experiencia en el sector privado donde ha desempeñado roles directivos y de índole jurídico. Fue secretaria general en la Cámara de Comercio de Cartagena, instituciones de educación superior y gremios del país.

Cooperación Transparente

RENDICIÓN
DE CUENTAS
APC-COLOMBIA

Jeanene Thicke

Directora Fundación Children´s Vision

Cooperación Transparente

Presupuesto ejecutado

Ejecución presupuestal **99,11%** = **37.189,9** MILLONES

Funcionamiento **99,04%** = **26.955,3** MILLONES

Inversión **99,31%** = **10.234,6** MILLONES

Se distribuyó el **99.15%** del cupo fiscal = **17.036,4** MILLONES

RENDICIÓN DE CUENTAS APC-COLOMBIA

RENDICIÓN DE CUENTAS APC-COLOMBIA

Reporte de contratación vigencia 2016

se suscribieron **57** contratos de Ley 80/93

Decretos 1150/2017 y 1082/2015

= $4.021.491.357.

Convenios

19 Convenios de Asociación

23 Convenios de Contrapartida

2 Convenios y/o Contratos Interadministrativos

Acciones de mejoramiento de la entidad

Fenecimiento de la cuenta

En 2016, la Contraloría General de la República feneció la cuenta de APC-Colombia, otorgando un concepto favorable sobre sus estados financieros.

CONTRALORÍA
GENERAL DE LA REPÚBLICA

A la fecha ya cuenta con un

90%

de ejecución de las actividades planteadas.

RENDICIÓN
DE CUENTAS
APC-COLOMBIA

Resultados de gestión a resaltar

Sistema de gestión de seguridad y salud en el trabajo:

RENDICIÓN DE CUENTAS APC-COLOMBIA

95% de cumplimiento en las actividades proyectadas, contando con los documentos y procedimientos obligatorios, como son:

01 Política y objetivos de seguridad y salud en el trabajo aprobados y socializados.

02 Documento Guía del Sistema SG - SST (identificación de responsables, recursos), designación del responsable por la dirección.

03 Metodología para la identificación de peligros y control de los riesgos, matriz legal, entre otros.

04 Ejecución semana de la seguridad y salud en el trabajo (socialización de políticas, objetivos, procedimientos, capacitaciones, etc).

05 Medición de indicadores

06 Acciones correctivas y preventivas documentadas

Capacitación:

Ejecución en el rubro presupuestal de

$79.910.000

cumplimiento del Plan

80%

Plan Institucional de Capacitación, en temáticas como:

01
Inglés

02
Formulación y gestión de proyectos sociales.

03
Formación de Auditores Internos en OHSAS 18.001: 2007 y Decreto 1072 de 2015.

04
Herramienta de gestión documental Orfeo.

RENDICIÓN DE CUENTAS APC-COLOMBIA

Bienestar

Clima Organizacional

El índice de clima organizacional es muy positivo: **75%** (Escala de valoración: 70-100 Bueno)

Plan de Estímulos e Incentivos

100% ejecutado = $157.720.612

52% se concentró en el fortalecimiento de clima y cultura organizacional.

Donaciones en especie

APC-Colombia canaliza cada vez más donaciones en especie provenientes del exterior.

$6.398 millones en 2016

A través de un Convenio firmado con DHL y otras negociaciones con entidades del sector público y privado.

Children's Vision

Armada Nacional

RENDICIÓN DE CUENTAS APC-COLOMBIA

Certificación en Calidad

De acuerdo con los requisitos del sector Presidencia, la Agencia se preparó a lo largo del 2016 para certificar el Sistema de Gestión de Calidad.
La auditoría externa realizada el 29 de noviembre dejó como resultado la Certificación de Calidad de la entidad con base en las normas ISO 9001 y NTCGP 1000.

LA Excelencia NUESTRO HÁBITO

SYSTEM CERTIFICATION ISO 9001 SGS
CO16/7300

SYSTEM CERTIFICATION NTCGP 1000 SGS
CO16/7301

Audiencia pública de

RENDICIÓN DE CUENTAS 2016