



Portafolio de Oferta de Cooperación Sur- Sur de Colombia



Presentación

El presente portafolio de Oferta de Cooperación Sur - Sur, está conformado por buenas prácticas de entidades colombianas que tienen un amplio reconocimiento internacional y que durante los últimos años han sido solicitadas en diversas ocasiones por otros países del Sur Global. Así mismo, se incluyen prácticas alineadas con los objetivos de la Política Exterior Colombiana vigente y que contribuyen de manera explícita a la cooperación para la equidad en el marco de la implementación de la Agenda 2030 y sus 17 Objetivos de Desarrollo Sostenible.

Para este documento se entienden como buenas prácticas los procesos, experiencias, metodologías o técnicas innovadoras, alineadas con las agendas globales de desarrollo, las políticas, planes y/o proyectos prioritarios del país, en las que Colombia ha acumulado conocimiento, saberes y experticia al desarrollarlas en función de ofrecer una solución novedosa, con resultados y muestras de eficacia evidenciables, a una necesidad explícita.

Con el presente portafolio se busca facilitar a los países del Sur Global la identificación de las buenas prácticas de Colombia para formular proyectos de Cooperación Sur-Sur es decir, intercambios de conocimiento, tecnología, métodos y metodologías que tengan como objetivo final el desarrollo y fortalecimiento de capacidades a través de productos tangibles que fortalezcan las políticas públicas.



Objetivo

Este portafolio contiene trece (13) buenas prácticas de Colombia, las cuales constituyen el Portafolio 2021 de Cooperación Sur-Sur del país. Cada una de las buenas prácticas corresponden a Programas, Proyectos, Servicios, Políticas Públicas, Metodologías, desarrollos tecnológicos implementadas a nivel nacional o territorial y que cumplen con los criterios de innovación, orientación a resultados y eficiencia que nos permiten ponerlas a consideración de nuestros socios del Sur Global con el objetivo de formular proyectos en donde se propicie el intercambio de conocimiento alrededor de las buenas prácticas de Colombia.

Las prácticas están agrupadas por el Objetivo de Desarrollo Sostenible al cual realizan un aporte directo (ODS principal) y en algunos casos se mencionan otro u otros dos objetivos a los que contribuyen (ODS secundarios).

Esquema Fichas por proyecto

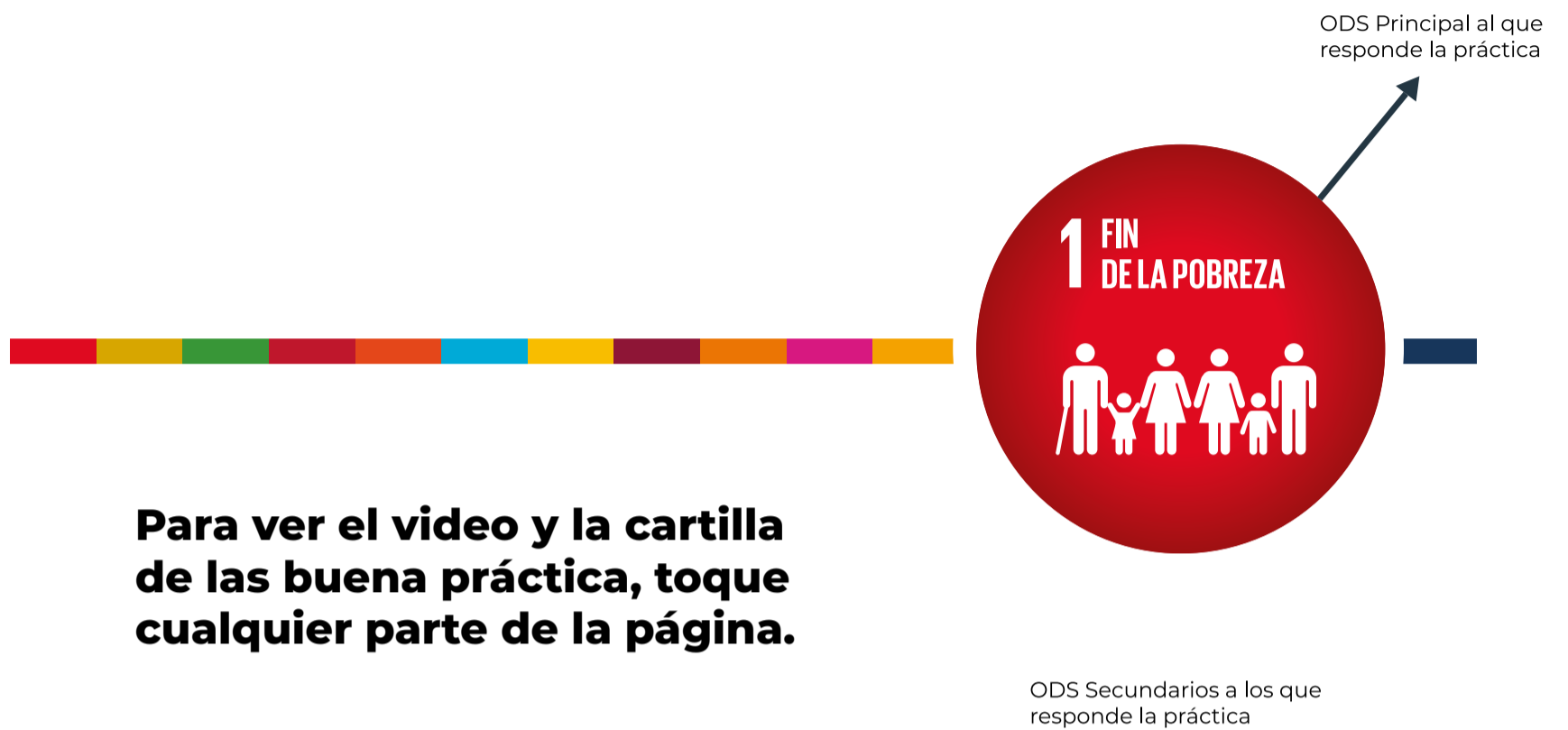

Para ver el video y la cartilla de las buena práctica, toque cualquier parte de la página.

Nombre de la practica

Nombre de la entidad que ejecuta el proyecto



En este espacio encontrara un breve resumen de la práctica.



08

09

10

11

12

13

14

15

16

17

18

19

Buenas prácticas alineadas
al ODS 4 Educación de calidad



Escuelas Taller Herramientas para la Paz

Entidad ejecutora
Ministerio de Cultura



Es un programa de formación de nivel nacional dirigido a Jóvenes en situación social vulnerable, en donde a través de espacios de aprendizaje y creación en oficios relacionados al patrimonio cultural se les facilitan herramientas para el trabajo y el desarrollo humano y a la vez se incentiva e impulsa los emprendimientos creativos en torno a los oficios. A través de este programa se fortalece la función social del patrimonio como base fundamental de los procesos sociales, culturales, científicos y productivos que se generan en las comunidades vulnerables del país.



4 EDUCACIÓN DE CALIDAD

Programa Sena: Emprende Rural -SER-

Entidad ejecutora
Servicio Nacional de Aprendizaje
(SENA)



Es un programa del nivel nacional dirigido a jóvenes y población vulnerable de las áreas rurales de Colombia en donde a través de procesos de formación, acompañamiento empresarial y gestión para la empleabilidad se busca contribuir a superar el desempleo rural y la deficiente productividad del campo, generando así inclusión productiva rural.



4 EDUCACIÓN DE CALIDAD

Certificación de Competencias Laborales



Entidad ejecutora
Servicio Nacional de Aprendizaje
(SENA)



Este modelo de nivel nacional tiene como objetivo contribuir al mejoramiento de la productividad y facilitar la movilidad laboral. Es un proceso que se desarrolla para verificar y certificar las habilidades, destrezas y conocimientos que tiene una persona para desarrollar una función o labor determinada. Es un ejercicio voluntario y concertado entre el Organismo Certificador y el Candidato en el que debe demostrar su desempeño en las funciones que realiza en su contexto laboral, cumpliendo con las Normas de Competencia Laboral.

Buenas prácticas alineadas al ODS 8 Trabajo decente y crecimiento económico



Modelo de Inclusión Laboral y su Programa de Mitigación de Barreras en Colombia



Entidad ejecutora

Unidad Administrativa del Servicio Público de Empleo

Modelo del orden nacional. Tiene como objetivo generar un marco de intervención para fortalecer y ampliar la oferta de servicios de gestión y colocación de empleo y la generación de acciones afirmativas efectivas y focalizadas que contribuyan a la mitigación de las barreras que se encuentran en la oferta y demanda de población en general y de esta manera cerrar brechas y apostar hacia la inclusión laboral.



8 DECENT WORK AND
ECONOMIC GROWTH

Cuenta satélite de cultura

Ministerio de Cultura / DANE



Esta metodología de nivel nacional hace parte de las cuentas satélite las cuales ayudan a realizar un análisis de la contabilidad del país en algunas áreas que tiene un interés particular desde el punto de vista socio-económico.

La cuenta satélite de cultura permite medir el valor agregado que se genera en el proceso de producción de las actividades económicas asociadas a la cultura, agrupadas en tres áreas: arte y patrimonio, industrias culturales y creaciones funcionales.

Buenas prácticas alineadas
al ODS 9 Industria innovación e
infraestructura



Implementación del Servicio de Apostilla y Legalización en Línea



Entidad ejecutora
Ministerio de Relaciones
Exteriores

Metodología de nivel nacional, tiene como objetivo aumentar la seguridad y aceptación internacional de la Apostilla y las legalizaciones en línea.

Esta metodología hace el trámite de apostilla asequible a todas y todos los ciudadanos al tiempo que se contribuye a políticas de gobierno en línea y cero papel.



9 INDUSTRIA,
INNOVACIÓN E
INFRAESTRUCTURA



Aplicación móvil Dr. Agro v.20



Entidad ejecutora

Agrosavia – Corporación Colombiana de
Investigación Agropecuaria

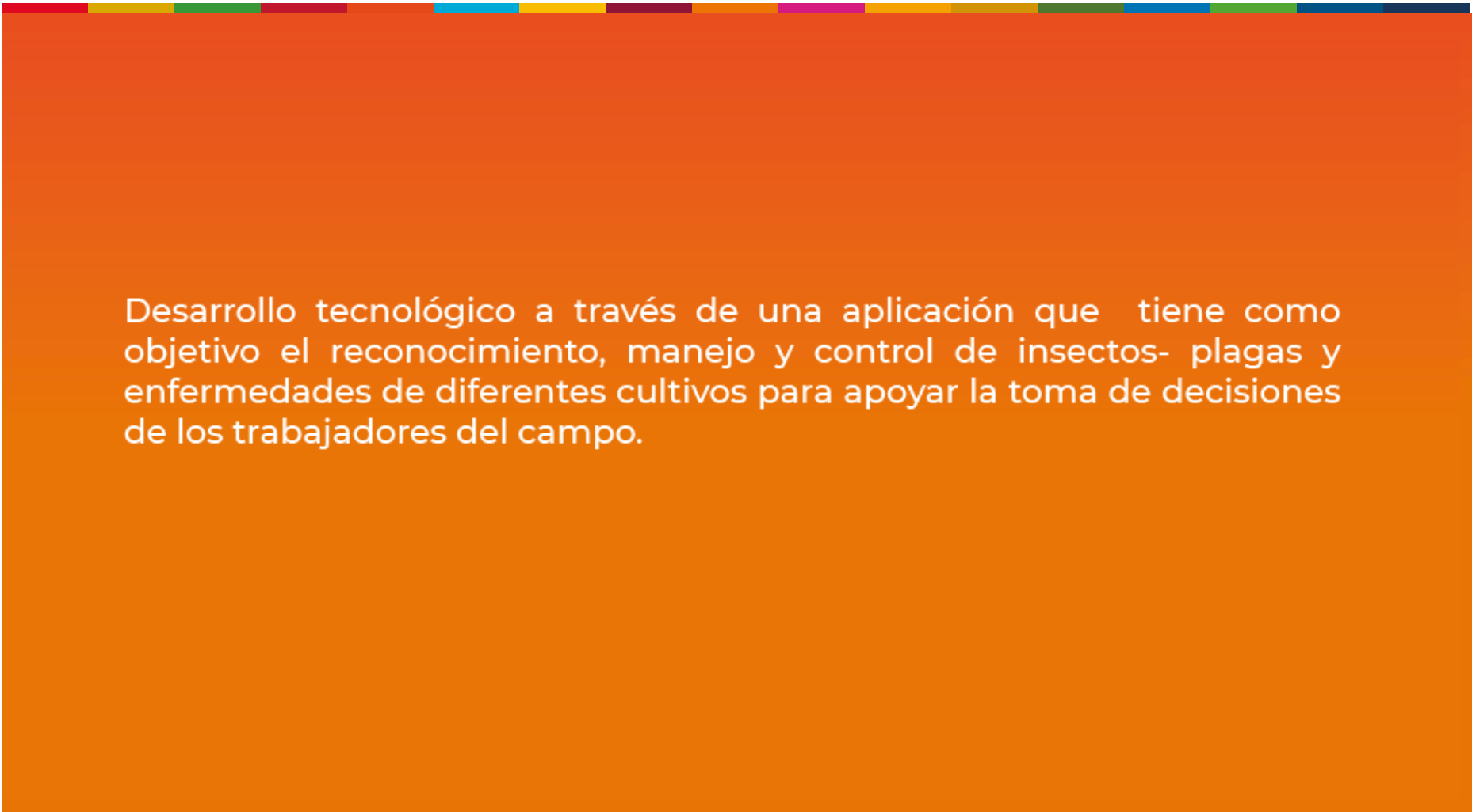

Desarrollo tecnológico a través de una aplicación que tiene como objetivo el reconocimiento, manejo y control de insectos- plagas y enfermedades de diferentes cultivos para apoyar la toma de decisiones de los trabajadores del campo.

Buenas prácticas alineadas
al ODS 11 Ciudades y comunidades
sostenibles



Ciclovías Saludables

Entidad ejecutora

Instituto de Recreación y
Deporte / Alcaldía de Bogotá



Programa de nivel territorial a través del cual se busca fomentar el uso de la bicicleta como medio de transporte urbano y así incentivar hábitos de vida saludables así como asegurar el sano esparcimiento de la población que reside en grandes ciudades.

El programa tiene un énfasis en el cierre de vías principales vehiculares los días domingos y feriados para incentivar apropiación del espacio público y actividades saludables en esos espacios.

Buenas prácticas alineadas
al ODS 12 Producción y consumo
responsables



Alimento

Entidad ejecutora
Agrosavia – Corporación
Colombiana de Investigación
Agropecuaria



Software que tiene como objetivo apoyar en tiempo real, el diseño y formulación de protocolos de alimentación animal con información precisa sobre los recursos utilizados en la nutrición animal respecto a su naturaleza, ocurrencia, composición química y valor nutricional.

Buenas prácticas alineadas
al ODS 13 Acción por el clima



Programa Nacional de Búsqueda y Rescate



Entidad ejecutora

Unidad Nacional para la
Gestión del Riesgo de
Desastres - UNGRD

Este Programa de nivel nacional tiene como objetivo mejorar las actividades de Búsqueda y Rescate Urbano (en ciudades y municipios), de acuerdo a las características de cada territorio.

Se trabaja definiendo estándares mínimos para los grupos de rescate de las ciudades y municipios con el fin de garantizar su efectividad y mejorar sus capacidades para rescatar el mayor número de personas atrapadas en el menor tiempo posible en Colombia y para apoyar la búsqueda y rescate en otros países.



13 ACCIÓN
POR EL CLIMA

Sistema de Monitoreo de Bosques y Carbono



13 ACCIÓN
POR EL CLIMA

Entidad ejecutora

Instituto de Hidrología, Meteorología y
Estudios Ambientales (IDEAM)

Sistema del nivel nacional a través del cual se propicia el intercambio de información con el fin de generar datos confiables y un manejo adecuado de gestión de la información ambiental.

En particular busca conocer dónde, cuándo y por qué están sucediendo cambios en la superficie y en los contenidos de carbono de los bosques a través del uso de diferentes fuentes de información (información satelital, registros, etc).

Buenas prácticas alineadas
al ODS 16 Paz, justicia e
instituciones sólidas



Modelo de Capacidad Operacional en Desminado Humanitario



Entidad ejecutora

Brigada de Ingenieros de
Deminado Humanitario

Este modelo tiene como propósito, liberar tierras de la contaminación tanto de Minas Antipersonal (MAP) como de Municiones Usadas Sin Explosionar (MUSE) para restituir el derecho al uso de la tierra con plena libertad por parte de las víctimas, desplazados y la comunidad.

Dentro de las actividades que conducen a la eliminación de los peligros de artefactos explosivos se incluyen estudios técnicos, mapeo, limpieza, marcado, documentación posterior a la limpieza, enlace comunitario de acción contra las minas y la entrega de tierras despejadas.

Buenas prácticas alineadas
al ODS 17 Alianzas para lograr los
objetivos



Cooperación Col-Col, Colombia le enseña a Colombia.

Entidad ejecutora

Agencia Presidencial de
Cooperación Internacional
(APC - Colombia)



Es una metodología que tiene como objetivo innovar en la gestión de cooperación para y desde los territorios, con base en el intercambio de conocimiento y la generación de valor.

Se desarrolla a través del intercambio de conocimientos, prácticas y aprendizajes, y su posterior apropiación y adaptación en diversos contextos territoriales del país.